

# Oficina de Apoyo Financiero

Para facilitar tu ingreso y permanencia en la Universidad Javeriana, podrás contar con diferentes mecanismos de apoyo financiero para cursar el posgrado de tu interés.



Pontificia Universidad  
**JAVERIANA**  
Bogotá  
| VIGILADA MINEDUCACIÓN |

Transformamos  
**el futuro**



# Crédito Corto Plazo con la U

La Universidad te da la posibilidad de pagar tu posgrado en cuotas mensuales durante la época de estudios. Esta línea de crédito se adapta a tus necesidades por su flexibilidad y bajo costo.

## BENEFICIOS

- Tasa de interés del **0,8% mes vencido**.
- Sin costos adicionales (seguros, aval o gastos administrativos).

## REQUISITOS

Contar con deudor(es) solidario(s) que certifique(n) ingresos mensuales iguales o superiores a \$4.000.000. Si puedes certificar los ingresos mencionados, no será necesario presentar deudor solidario.



### +INFO

[Website](#) 

Email apoyos:

[apoyos@javeriana.edu.co](mailto:apoyos@javeriana.edu.co)

## Pasos para solicitar tu crédito

- 1** Diligencia el formulario de solicitud ingresando al enlace correspondiente:
    - Estudiante de primer semestre (a través del Sistema de Inscripción y Selección de Aspirantes). 
    - Estudiante de segundo semestre en adelante (a través del Centro del Alumnado). 
  - 2** Realiza la firma electrónica del pagaré a través del enlace que recibirá de DECEVAL.
    - Pagaré y carta de instrucciones firmados electrónicamente por estudiante y codeudor(es).
- \* **Aquí** podrás encontrar un instructivo para realizar la solicitud de tu crédito y más información al respecto.



# Línea de Crédito a Mediano Plazo

## Estudia un posgrado en la Javeriana

La Universidad ha diseñado esta modalidad de financiación dirigida especialmente a quienes estén interesados en cursar un posgrado. Este crédito te permitirá financiar hasta el 100% del valor de tu especialización o maestría a una excelente tasa de interés.

## Generalidades y condiciones

- Tasa de interés del **1,1% mes vencido**.
- Sin costos adicionales (seguros, aval o gastos administrativos).
- El estudiante deberá presentar un deudor solidario que certifique ingresos mensuales iguales o superiores a \$6.000.000.
- El estudiante y el deudor solidario podrán presentar ingresos mensuales que sumados sean iguales o superiores a \$6.000.000

\* [Aquí](#) podrás encontrar un instructivo para realizar la solicitud de tu crédito y más información al respecto.

### +INFO

[Website](#) 

Email apoyos: [apoyos@javeriana.edu.co](mailto:apoyos@javeriana.edu.co)

\* Cuando tu crédito sea aprobado, recibirás un plan de pagos por el valor total de tu matrícula hasta en 12 cuotas. Si deseas renovar tu crédito para el siguiente semestre, se realiza un nuevo desembolso, y se genera un nuevo plan de pagos a mayor tiempo conservando un valor de cuota similar.





## Financia tu posgrado con el ICETEX

El ICETEX te ofrece la línea de crédito Tú Eliges para posgrado que cubre el 100% del valor de tu matrícula, hasta 25 S.M.M.L.V. por semestre. Durante el periodo de estudios tu pagas el 20% del valor desembolsado, y al culminar tu programa cancelas el 80% restante, en el doble del tiempo financiado.

### BENEFICIOS

- Se financia la duración del programa académico a partir del período en que se aprueba tu crédito.
- La solicitud y aprobación del crédito se realiza vía web (según calendarios del ICETEX).

### REQUISITOS

- Ser colombiano.
- El estudiante puede ser su propio deudor solidario, o puede contar con el respaldo de un tercero que no se encuentre reportado en las centrales de riesgo y no sea mayor de 65 años.

### Pasos para solicitar tu crédito

- 1 Ingresa a [www.icetex.gov.co](http://www.icetex.gov.co) y selecciona la línea de crédito Tú Eliges Posgrado, con o sin deudor solidario.
- 2 Completa el formulario del Estudio de Antecedentes Crediticios y realiza el pago de este estudio.
- 3 Al completar tu solicitud, en dos (2) días hábiles recibirás un correo para subir tus documentos a la plataforma.
- 4 Si ya tienes el estado “Aprobado sujeto a verificación de requisitos”, la Universidad realizará la legalización del crédito.
- 5 **Firma de garantías:** Con el estado **LEGALIZADO**, recibirás un correo para la firma del pagaré y la carta de instrucciones, una vez realices las firmas la Universidad podrá respaldar la matrícula.

**+INFO**

Website 

Email apoyos: [icetex@javeriana.edu.co](mailto:icetex@javeriana.edu.co)

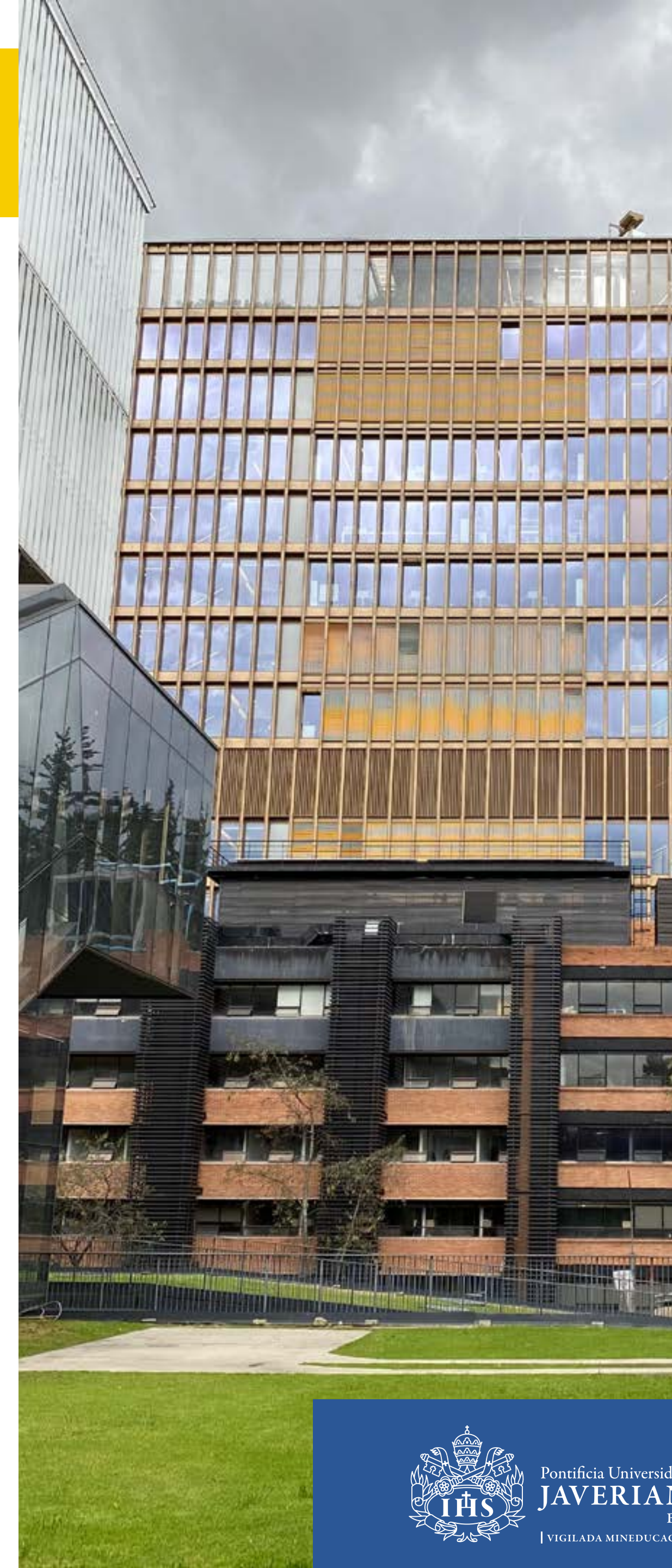



# Créditos con otras entidades

La Universidad Javeriana busca brindarle a sus estudiantes diversas alternativas de financiación, para lo cual ha consolidado una serie de alianzas con las entidades financieras que en el momento ofrecen las mejores condiciones del mercado.

## Ventajas generales

- Tasas de interés preferencial
- Facilidad de trámite
- Respuesta rápida
- Giro directo a la Universidad

SUFI BANCOLOMBIA  
DAVIVIENDA  
FINCOMERCIO  
BANCO AV VILLAS

BANCO PICHINCHA  
FINANCIAR  
FUNDACIÓN MICHELSEN  
COOMEVA

**+INFO**

[Website](#) 



# Descuentos en posgrado

Hemos desarrollado algunos convenios que te permiten solicitar un descuento para el pago de tu matrícula. Si tienes algún vínculo con una de las entidades aquí mencionadas y cumples los requisitos, podrás realizar la solicitud de tu beneficio.

## FORMULARIO DE SOLICITUD

### Descuento egresado

### Convenio Ministerio de Defensa **+INFO**

- Convenio Secretaría Distrital de Integración Social
- Convenio Asociación Colombiana para el Avance de la Ciencia
- Convenio Uniminuto
- Descuento Familias Javerianas
- Convenio Colegios Jesuitas de Colombia - ACODESI
- Convenio AUSJAL
- Convenio Asociación Andina de Colegios de Bachillerato Internacional - AACBI

\* Es importante tener en cuenta que los descuentos autorizados no son acumulables con Becas u otros descuentos.

**+INFO**

Website 

Email: [matriculas@javeriana.edu.co](mailto:matriculas@javeriana.edu.co)





# Becas y créditos condonables para posgrado

## Beca Orden al Mérito Académico Javeriano

Los estudiantes javerianos que hayan recibido la Orden al Mérito Académico Javeriano por sus estudios de pregrado en la sede central de Bogotá, podrán postularse a una beca por un porcentaje del valor de la matrícula para realizar estudios en nuestra Universidad de especialización, maestría o doctorado. El porcentaje de beca de cada semestre lo asigna un comité establecido por la Universidad.

## Crédito condonable apoyo a doctorado

Anualmente la Universidad otorga 4 créditos condonables por el 100% del valor de la matrícula incluido una cuota de sostenimiento mensual por cuatro (4) SMMLV. Dichos créditos se asignan por convocatoria que en general tiene en cuenta criterios de: excelencia académica, experiencia en investigación, producción intelectual, dominio de una segunda lengua, premios y reconocimientos, entre otros.

## Créditos condonables para doctorados y maestrías

Semestralmente en cada maestría y doctorado se asignan dos créditos condonables, para maestría del 50% del valor de la matrícula y del 100% del valor de la matrícula para doctorados. Estos créditos se asignan a través de convocatorias que se llevan a cabo desde las facultades de acuerdo con los términos que en ellas se establezcan y que en principio tienen cuenta: Excelencia académica, dificultades económicas y otros criterios que definan en la facultad.

## ¿Estás interesado en obtener información sobre Becas?

A continuación te daremos a conocer algunas opciones de apoyo económico para posgrado.

### Becas de Excelencia Académica

[+INFO](#)

### Becas para estudios en el exterior otorgadas por el ICETEX

[+INFO](#)

### Becas y Convocatorias de Internacionalización Dirección de Asuntos Internacionales

[+INFO](#)

# Patrocinio empresarial para estudiantes de posgrado

Si la empresa para la que trabajas te patrocina tu posgrado, la Universidad cuenta con un procedimiento establecido para realizar la facturación y cobro de este servicio a tu organización.

## Algunas generalidades

- La empresa deberá realizar el pago de la matrícula a más tardar el día de vencimiento del recibo de pago emitido al estudiante.
- Procedimiento específico para entidades públicas y privadas.
- Sin costos adicionales.

**+INFO**

[Website](#) 

Email: [cartera@javeriana.edu.co](mailto:cartera@javeriana.edu.co)





Pontificia Universidad  
**JAVERIANA**  
Bogotá

# Oficina de Apoyo Financiero

Edificio Jorge Hoyos Vásquez S.J.  
Carrera 7 No. 40B - 36, piso 0.  
Website: Apoyo Financiero  
Tel.: 3208320, exts. 2281-2262-2307

[apoyos@javeriana.edu.co](mailto:apoyos@javeriana.edu.co)  
[icetex@javeriana.edu.co](mailto:icetex@javeriana.edu.co)  
[matriculas@javeriana.edu.co](mailto:matriculas@javeriana.edu.co)



UniJaveriana



@UniJaveriana



@UniJaveriana



UniJaveriana