

CURSO DE PELUQUERÍA CANINA

Programa

Herramientas de trabajo.

Baño.

Secado y cepillado.

- * Importancia del secado.

Esquila.

- *Esquila sanitaria.

Corte a tijera.

Corte de uñas.

Limpieza de oídos.

Corte de raza.

- *Cocker

- *Schnauzer

- *Caniche

- *York shire

- *Shitzu.

Materiales de trabajo.

- Bañera.
- Mesa.
- Correas.
- Shampoo.
- Acondicionador.
- Desenredante.
- Secador.
- Soplador.
- Toallas..
- Cardinas.
- Peines.
- Maquina de esquila. Oster o Andis.
- Aceite lubricante.
- Tijeras.
- Corta uñas.
- Algodón.
- Perfume.



Cuidado con el perro!!

- Ante un perro agresivo le pido al dueño que le ponga bozal. O le ato con una piola la boca. Mantengo tranquilidad y transmito seguridad para que se calme. Nunca demostrar miedo!!
- El perro es el que nos tiene miedo, por eso se ponen nerviosos y agresivos.
- Lo someto y cuando esté tranquilo le hacemos mimos.
- No lo miro a la cara, le miró el lomo.
- Uso correa para sostenerlo y lo tomo por atrás, alejado de la cara.

Baño

- Retirar el collar antipulgas.
- Mojar bien todo el cuerpo. -sacar bien la tierra.
- Aplicar shampoo, la cantidad necesaria.
- Enjuagar. El enjuague es la parte más importante del baño, que no quede producto ninguno.
- Acondicionador en caso de pelo fino, largo o seco. No aplicar en perros difíciles de secar. Ej chow chow. Tampoco en perros alérgicos ni baños con tratamientos con shampoo con medicamentos.
- Los productos deben ser para mascotas, nunca para humanos.
- Los baños de tratamiento deben ser recomendados por veterinarios.
- Temperatura del agua depende del clima, tibia o calentita.
- La frecuencia del baño depende de cada perro, condiciones donde vive. (Dentro o fuera).
- Se sugiere mantenerlo sepillado para no bañarlo tan seguido.

Secado y cepillado

- Usamos toalla y/o soplador
- El secado y cepillado al mismo tiempo asegura un buen secado y eliminar aquella basura q haya quedado después del baño.
- Temperatura del secador moderada, regularmente.
- El ruido del secador puede estresar al perro, se sugiere algodón en los oídos o toalla en la cabeza.
- Bajo ningún criterio dejo a se seque solo, ni al aire , ni al sol.
NO SE ENTREGA HUMEDO.



Las porras!!!

- Cuando tiene porras primero se esquila y luego se baña. Si lo mojo le quedan húmedas las porras y queda producto en ellas. Y no se van a secar.
- En caso de esquila se sugiere que no tome sol directo y si hace frío una cápita.
- La cuchilla 10, es la única que pasa por los nudos. Me ayudó con tijera. Si la máquina no entra abrir el nudo con los dedos y cortar por dónde se ve la piel.

Maquina y cuchillas

- El aceite lubricante se coloca siempre antes de usar para mantener las cuchillas.
- Esquila ; con la cuchilla 10 lo pelo, aunque tenga nudos o porras. Con la 13,14,15 lo deajo corto pero tiene que estar desenrredado.
- Siempre las terminaciones son a tijera.

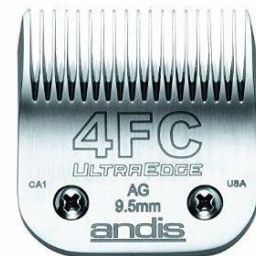

Esquila sanitaria.

- La esquila sanitaria, como el nombre lo describe, es para sacar todo lo que se ensucia: hocico, ojos, patas, orejas, cola, panza.
- Se puede hacer a tijera.

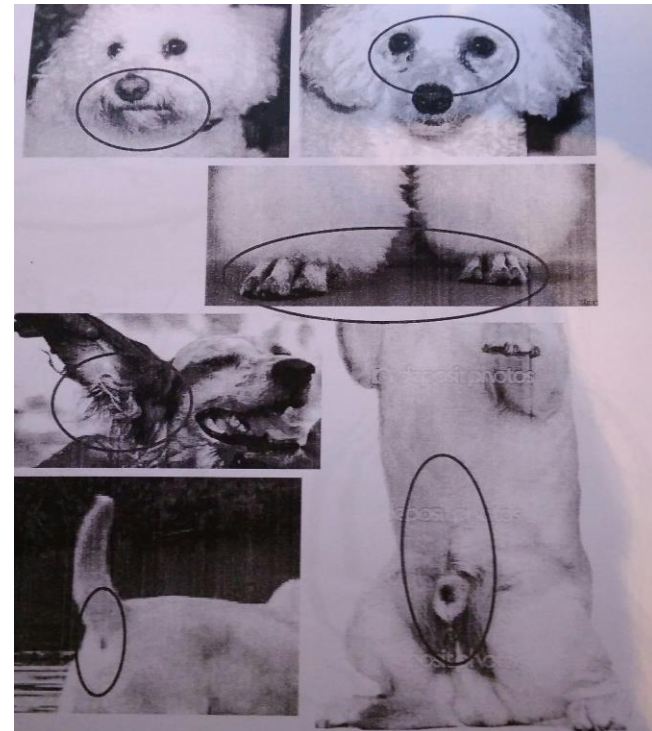

Corte a tijera

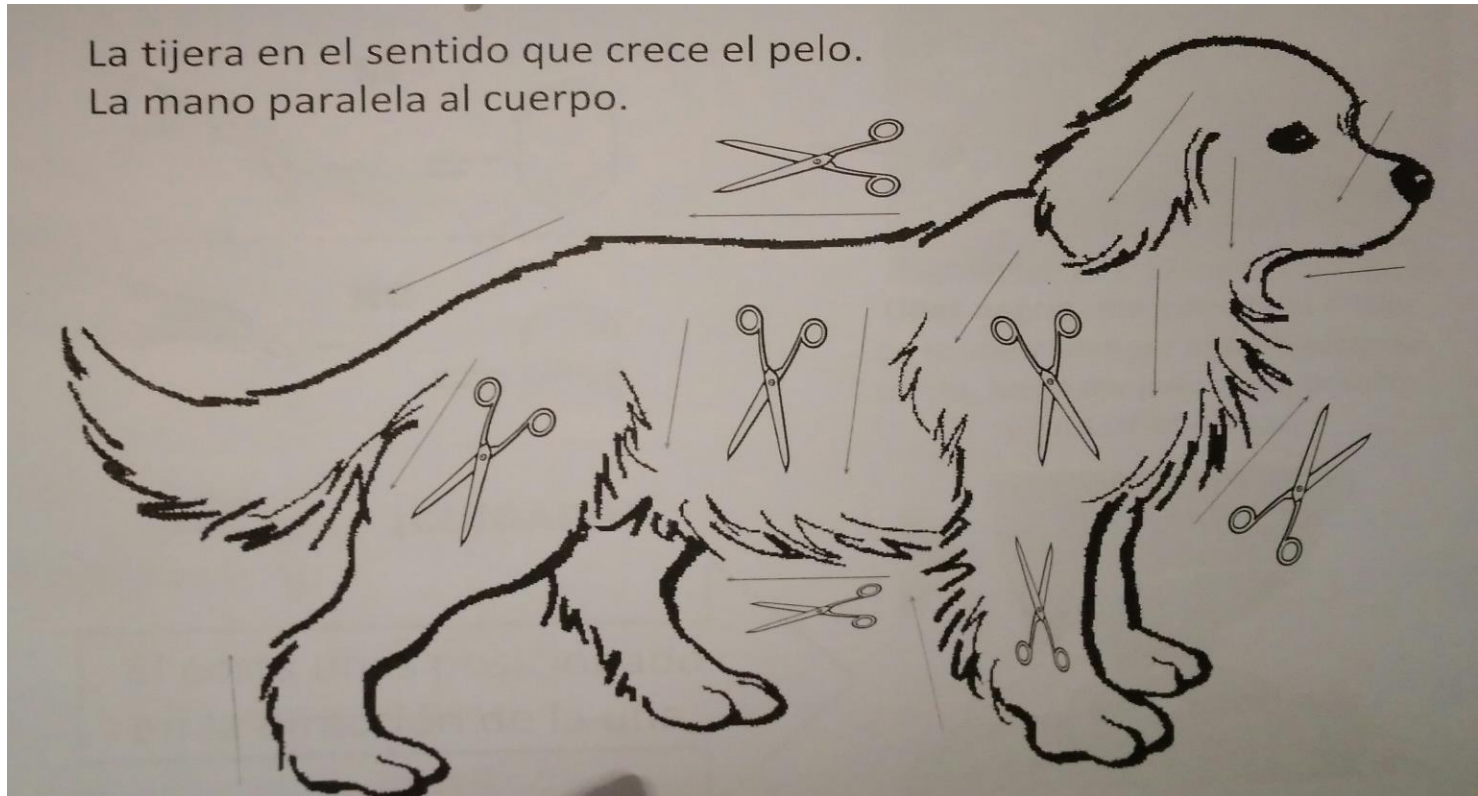

Corte de uñas.

- El corta uñas posicionado en dirección de la uña.
- Las uñas negras corto la punta y me guío por la primera que corte.



Limpieza de oídos.

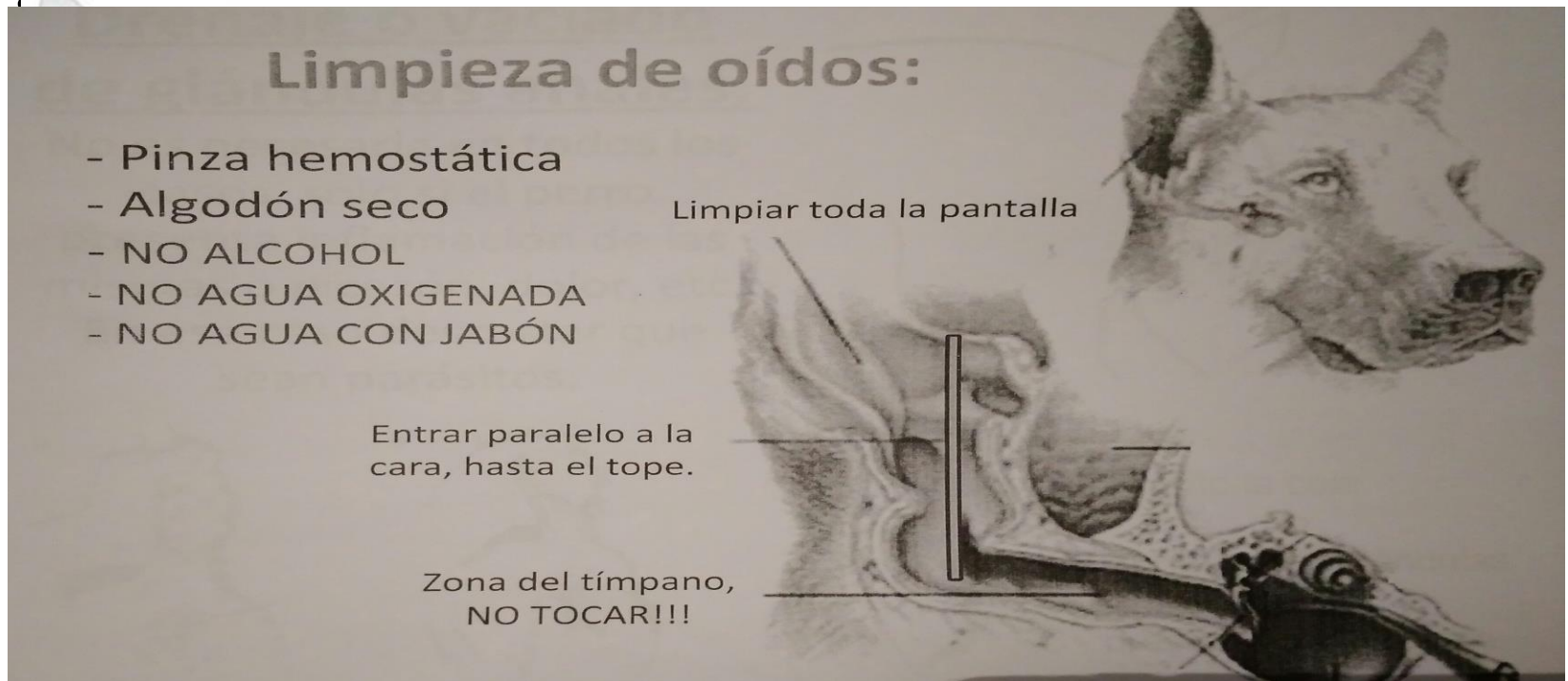

- Cambiar algodón para cada oído. Sacar todos los pelitos

Clase teórica.

- La piel canina mide entre 0.5 mm inglete, zona genital y 1 mm lomo.
- Las glándulas sebáceas son para proteger la piel. Los perros de agua tienen mayor cantidad de glándulas por lo tanto no es conveniente bañarlo seguido.
- En caso de lastimar la epidermis se puede pegar con la gotita.
- Por cada pelo pueden tener entre 4 y 20 sub-pelos, según la raza.
- Ciclo de pulgas y garrapatas: 20 días. Se usa shampoo antipulgas, se recomienda pipeta 25, 30 días. O collar dos o tres meses e ir rotando el principio activo. (Fipronil, imidacopril, cipermetrina).

LA PIEL Y EL PELO CANINO

Pelo primario o de cobertura

Pelo secundario o Subpelo



Lámina de la piel por Maribel Fuentes Flores se distribuye bajo una [Licencia Creative Commons Atribución-NoComercial-CompartirIgual 4.0 Internacional](https://creativecommons.org/licenses/by-nc-sa/4.0/). Basada en una obra en <https://sites.google.com/site/eportafoliodeanatomia/>.

Cortes de raza

- Cocker:
- Corto : cabeza, media oreja, manto, rabo.
- Dejo largo: patas, panza,pecho,media oreja.
- Sin importar raza a todos despejar almhoadillas con máquina
- o tijera.

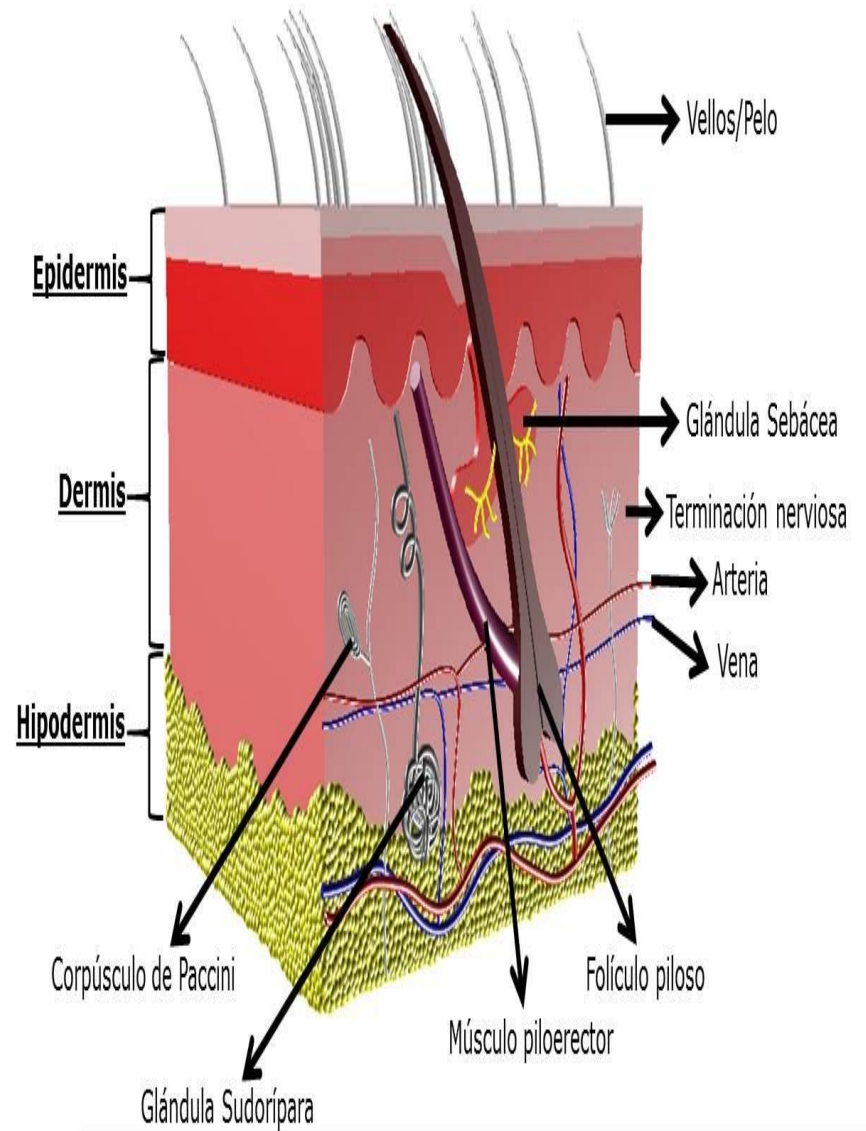
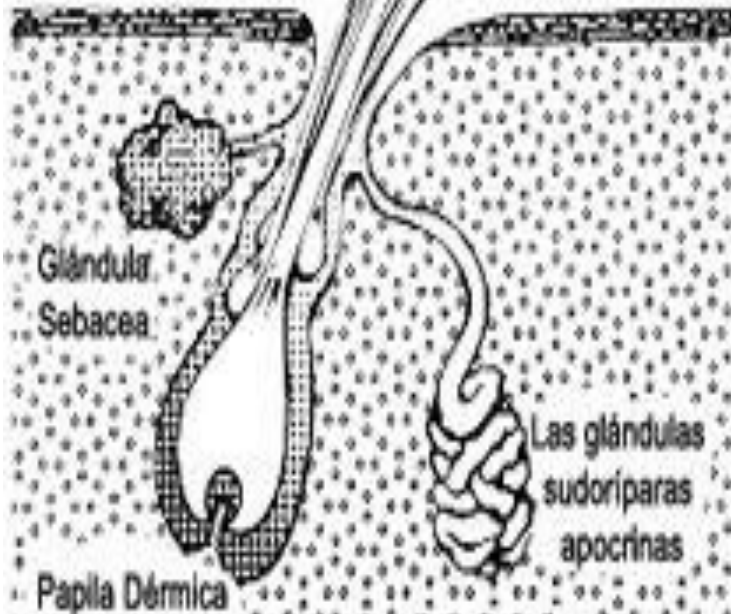

Cocker



Schnauzaer:

- Corto: cabeza, orejas,
- manto, muslo, paleta, rabo.
- Dejo largo: cejas, bigotes,
- patas, panza, pecho.

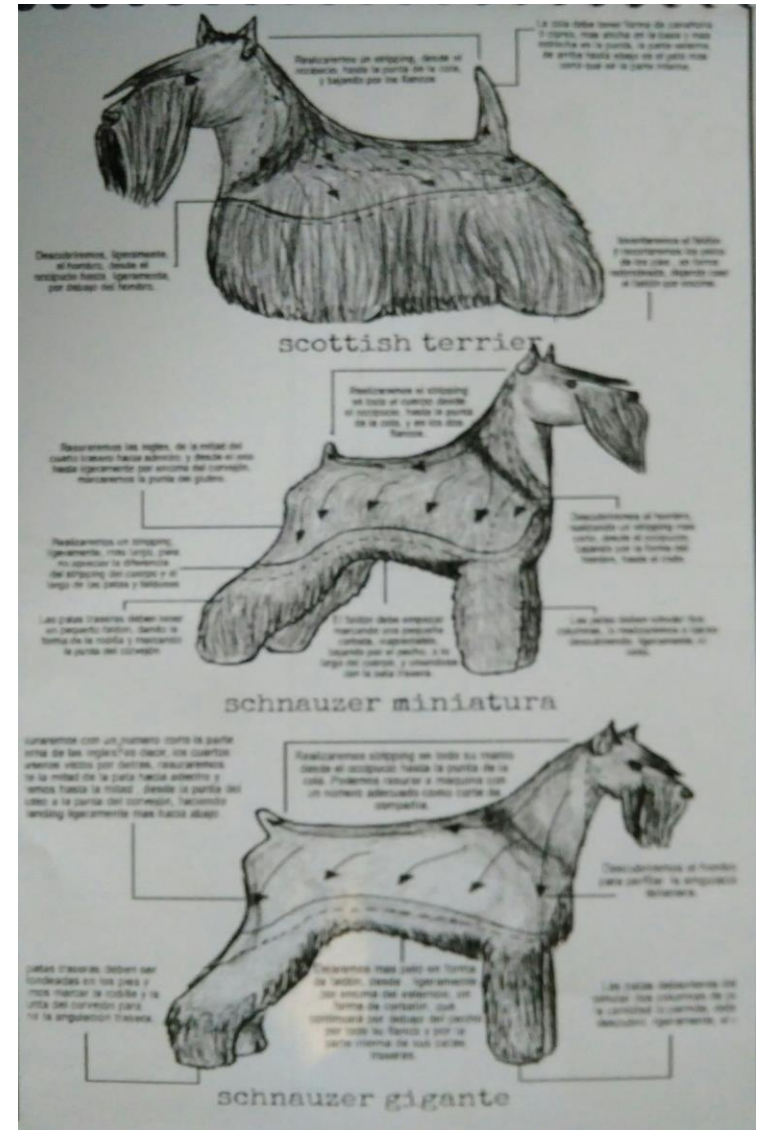

Caniche:

- Muy corto: hocico, manitos", media oreja.
- Corto: manto, patas, etc.
- Dejo largo: jopo, media oreja, rabo.

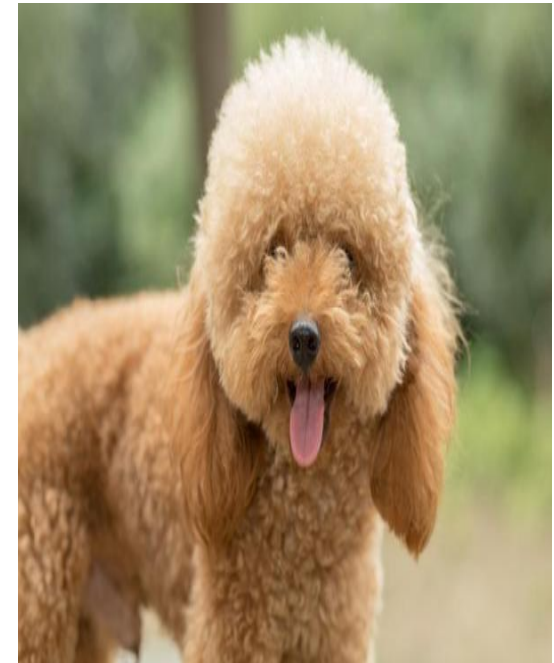

York shire:

- Corto: la punta de las orejas.
- Dejo largo: el resto del cuerpo.
- O el corte cachorro, todo corto parejo.



Shitzu:

